



## Fedesarrollo ajusta a la baja proyección de crecimiento para 2021

Redacción digital CM& - 25 de enero del 2021 5:32 pm

De acuerdo con el Centro de Pensamiento **las medidas restrictivas para contener el coronavirus impactarán negativamente a la reactivación de la [economía](#).**

En enero, el pronóstico de crecimiento para 2020 se ubicó en un rango entre **-7,2% y -6,9%**, con **-7% como respuesta mediana** (-7,2% en la edición de diciembre).

Te puede interesar:

[Cuatro de cada 10 jefes de hogar no está dispuesto a vacunarse contra el COVID-19](#)

La mediana de los pronósticos para 2021 **se ubicó en 4,4%**, estando en un rango entre **3,5% y 4,95%**.

Las expectativas sobre el crecimiento del cuarto trimestre de 2020 se ubicaron en un rango entre **-5% y -3,65%**, con **-4,25% como respuesta mediana** (-5% en la edición anterior).

Mira también:

Más de 7,9 millones de asalariados esperan cesantías

Para el primer trimestre de 2021, la mediana del pronóstico de crecimiento se ubicó en **-2%**, estando en un rango entre **-3% y 1,5%** (-2,3% en la edición anterior).

**Gráfico 3. Pronóstico de crecimiento del PIB – cuarto trimestre de 2020 y primer trimestre 2021**  
(Var. Anual, %)

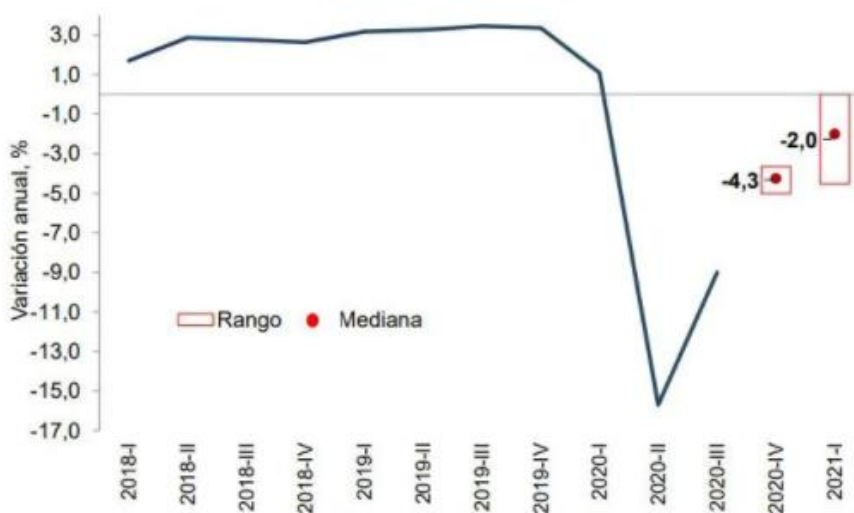

Fuente: Encuesta de Opinión Financiera, Fedesarrollo - BVC