

Enfoque de género en el DANE

Bogotá, Colombia

Febrero 8, 2018

www.dane.gov.co



Avances: producción estadística incluyente y enfoque de Género

El Grupo Interno de Trabajo de Estadísticas de Género, fue creado mediante la Resolución No. 1567 de julio de 2015, con el objeto dar lineamientos para la inclusión del enfoque de género en cada una de las fases de la producción estadística y orientar la definición de los requerimientos técnicos para la regulación de la producción y difusión de las estadísticas de género en el Sistema Estadístico Nacional - SEN.

Líneas de trabajo

- Transversalización del enfoque de género en las operaciones estadísticas del DANE.
- Asesoría en la Comisión intersectorial de Economía del Cuidado.
- Asesoría en la consolidación del Sistema Integrado de Información sobre Violencias de Género.
- Enfoque interseccional en el Sistema Estadístico Nacional.

Estadísticas con enfoque de género

- Encuesta Nacional de Uso del Tiempo.
- Cuenta Satélite de Economía del Cuidado
- Pobreza de tiempo e ingreso
- Índice de Pobreza Multidimensional

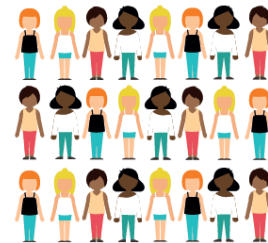

Retos en la producción estadística

- Fortalecer los procesos de transmisión del conocimiento que permita que se adopte e implemente el enfoque de género en cada una de las fases de producción estadística, en el marco de las diferentes operaciones estadísticas realizadas por el DANE, así como en las entidades que conforman el SEN.
- Desarrollar plataformas de visualización de datos del DANE para divulgar las estadísticas con enfoque de género, priorizando aquellos indicadores producidos por la entidad y que hacen parte de los Objetivos de Desarrollo Sostenible.
- Fortalecimiento de los registros administrativos con fines estadísticos y de interoperabilidad.
- Fortalecimiento estadístico territorial y su utilización en la producción de estadísticas nacionales.
- Realizar procesos de interoperabilidad para la consolidación de sistemas integrados de información.

Poder de decisión en la administración de los recursos en las operaciones estadísticas del DANE

Titularidad de los recursos o activos. Encuesta Nacional de Calidad de Vida. 2016.

Módulo	Pregunta	Opciones de respuesta												
L. Tenencia y Financiación de la Vivienda que ocupa el hogar	La escritura está a nombre de:	<table border="0"> <tr> <td>Solo una persona del hogar.....</td> <td>1</td> </tr> <tr> <td>Nombre</td> <td></td> </tr> <tr> <td>Dos o más personas del hogar.....</td> <td>2</td> </tr> <tr> <td>¿Cuántas?</td> <td></td> </tr> <tr> <td>Nombres</td> <td></td> </tr> <tr> <td>Personas del hogar con personas de otro hogar.....</td> <td>3</td> </tr> </table>	Solo una persona del hogar.....	1	Nombre		Dos o más personas del hogar.....	2	¿Cuántas?		Nombres		Personas del hogar con personas de otro hogar.....	3
Solo una persona del hogar.....	1													
Nombre														
Dos o más personas del hogar.....	2													
¿Cuántas?														
Nombres														
Personas del hogar con personas de otro hogar.....	3													

Fuente: Encuesta Nacional de Calidad de Vida, 2016.

Poder de decisión en la administración de los recursos. Censo Nacional Agropecuario. 2013.

Módulo	Pregunta	Opciones de respuesta
IV. Datos del productor/a agropecuario/a	Cuántas personas toman decisiones sobre las actividades que se realizan en la Unidad Productora Agropecuaria:	

Fuente: Censo Nacional Agropecuario, 2013.

Participación (%) de las UPA de personas naturales en el área rural dispersa censada, según sexo de las personas **que toman decisiones de producción**

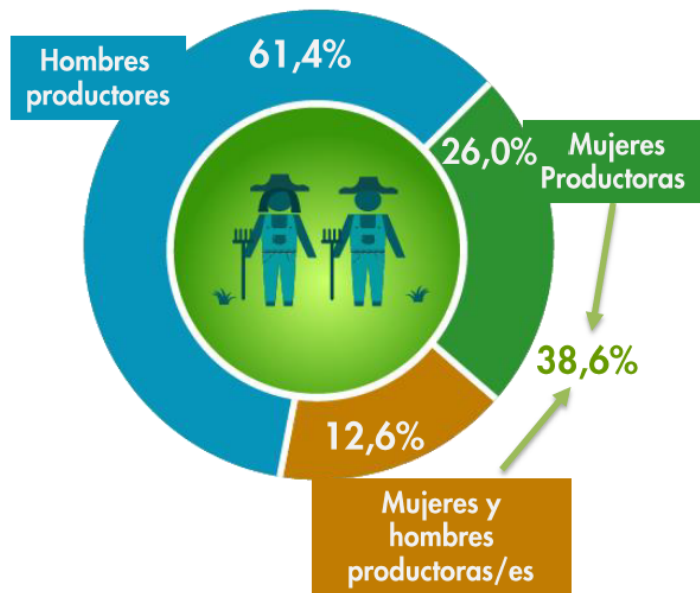

El **38,6%** de las UPA de personas naturales, las mujeres toman decisiones de producción, de forma individual o conjunta.

Fuente: Censo Nacional Agropecuario, 2013.



GOBIERNO DE COLOMBIA



DANE INFORMACIÓN
ESTRATÉGICA



@DANEColombia



@DANE_Colombia



/DANEColombia



/DANEColombia